

PROJEKT ZAGOSPODAROWANIA TERENU  
SKALA 1:2000

OZNACZENIA:

- granice działek
- proj. sieć kanalizacji grawitacyjnej PVC
- proj. sieć kanalizacji tłocznej PEHD
- proj. studnia rewizyjna
- projektowane pompownie
- granica oddziaływania inwestycji
- działki objęte wnioskiem

UKŁAD RYSUNKÓW

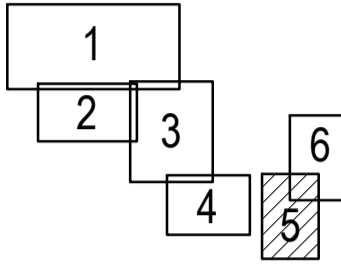

MAPA DO CEŁÓW PROJEKTOWYCH				
ARKUSZ 2/2				
Data ewidencji:	12.04.2011 18.20.2017			
Adres ewidencji:	32-400-2118-2021			
Jednostka ewidencyjna:	Krajowy Rejestr Sądowy/Obecny numer	181 205 5		
Kod ewidencyjny:	18004 4 0002			
Stosunek:	1:2000			
Nazwa działki ewidencyjnej:	2000/7			
Nazwa działki ewidencyjnej w układzie:	Krajowy Rejestr Sądowy			
Siedziba mapy:	7 136 32 01 4 1, 7 136 32 01 4 2, 7 136 32 01 4 3, 7 136 32 01 4 4, 7 136 32 01 4 5, 7 134 32 01 2 1, 7 134 32 01 2 2, 7 134 32 01 2 3, 7 134 32 01 4 1, 7 134 32 01 4 2, 7 134 32 01 4 3, 7 134 32 01 4 4, 7 134 32 01 4 5, 7 134 32 01 1 2, 7 134 32 01 1 3			
Mapa ogólna no. planu:	20 02 2021			
Działki objęte:	2193			
Opis: <input type="checkbox"/> terenowe granice obszarów, który był przedmiotem budowlanego pozwolenia na budowę	-----			
Opis: <input type="checkbox"/> terenowe granice obszarów, który był przedmiotem budowlanego pozwolenia na budowę, którego wyznaczenie nastąpiło w drodze projektu	-----			
Opis: <input type="checkbox"/> terenowe granice obszarów, który był przedmiotem budowlanego pozwolenia na budowę, którego wyznaczenie nastąpiło w drodze projektu, a teren jest w całości objęty planem miejscowym	-----			
Opis: <input type="checkbox"/> terenowe granice obszarów, który był przedmiotem budowlanego pozwolenia na budowę, którego wyznaczenie nastąpiło w drodze projektu, a teren jest w całości objęty planem miejscowym, a teren jest w całości objęty planem miejscowym	-----			
Opis: <input type="checkbox"/> terenowe granice obszarów, który był przedmiotem budowlanego pozwolenia na budowę, którego wyznaczenie nastąpiło w drodze projektu, a teren jest w całości objęty planem miejscowym, a teren jest w całości objęty planem miejscowym	-----			
<table border="0" style="width: 100%;"> <tr> <td style="width: 50%; font-size: small;"> <b>GEO-SYSTEM</b>                      Al. Jana Pawła II 37-430 Stradowo Wola                      tel. 724-142-877                      geo-system.com.pl                 </td> <td style="width: 50%; font-size: small;"> <b>GEODEJA UPRAWNIONY</b>                      inż. Tomasz Siemonek                      Upr. CD 13255 / 21975                 </td> </tr> </table>			<b>GEO-SYSTEM</b> Al. Jana Pawła II 37-430 Stradowo Wola tel. 724-142-877 geo-system.com.pl	<b>GEODEJA UPRAWNIONY</b> inż. Tomasz Siemonek Upr. CD 13255 / 21975
<b>GEO-SYSTEM</b> Al. Jana Pawła II 37-430 Stradowo Wola tel. 724-142-877 geo-system.com.pl	<b>GEODEJA UPRAWNIONY</b> inż. Tomasz Siemonek Upr. CD 13255 / 21975			

J jestem inżynierem odpowiedzialnym technicznie za niniejszy projekt i oświadczam, że w pełni świadomie zamierzam realizację tego przedsięwzięcia w trybie planowym. Deklaruję, że nie mam żadnych powódów do wycofania się z tego przedsięwzięcia.

Składowe dane terenowe: G. 1:10000, D. 1:10000, W. 1:10000, H. 1:10000, P. 1:10000, R. 1:10000, S. 1:10000, T. 1:10000, U. 1:10000, V. 1:10000, W. 1:10000, X. 1:10000, Y. 1:10000, Z. 1:10000.

Wykazanie przez projektanta: 01.06.2021, Stanowisko: Tomasz Siemonek, Nr uprawnień: 13255/21975.

Numer oraz data sporządzenia dokumentacji: 10.10.2021, Nr uprawnień: 13255/21975.

Inny i namiarowy adres do kontaktowania: inż. Tomasz Siemonek, ul. Piłsudskiego 102, 37-430 Stradowo Wola, tel. 724-142-877.

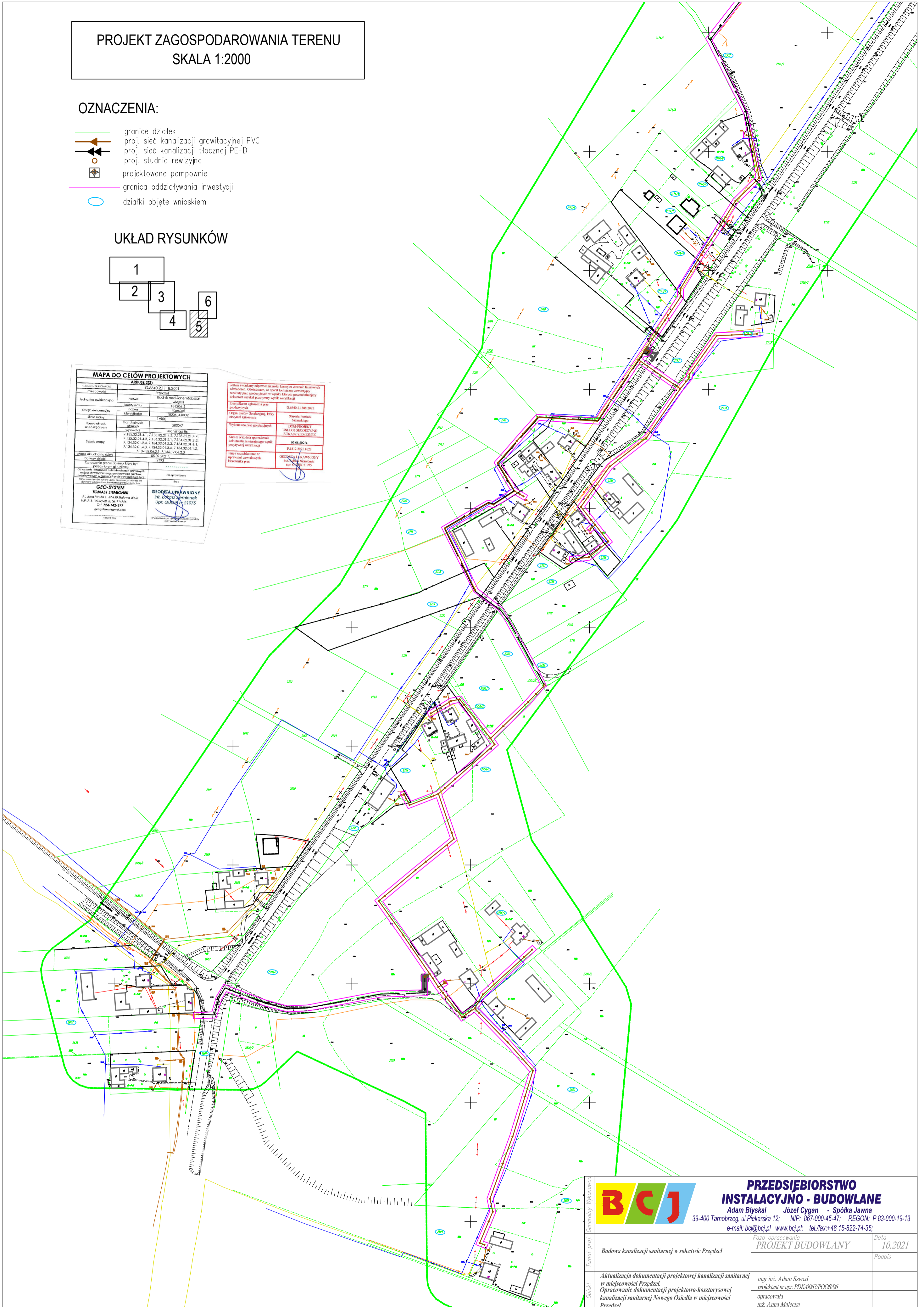

Nazwa inwestycji Temat projektu Etap Inwestor Branża		<b>PRZEDSIĘBIORSTWO</b> <b>INSTALACyjNO - BUDOWLANE</b> Adam Blyskal     Józef Cygan - Spółka Jawna 39-400 Tarnobrzeg, ul. Piekarska 12;     NIP: 867-000-45-47;     REGON: P 83-000-19-13 e-mail: bcj@bcj.pl     www.bcj.pl;     tel./fax: +48 15-822-74-35;	
	Budowa kanalizacji sanitarnej w sołectwie Przędziel	Faza opracowania <b>PROJEKT BUDOWLANY</b>	Data 10.2021
	Aktualizacja dokumentacji projektowej kanalizacji sanitarnej w miejscowości Przędziel. Opracowanie dokumentacji projektowo-kosztorysowej kanalizacji sanitarnej Nowego Osiedla w miejscowości Przędziel.	mgr inż. Adam Szwed projektant nr upr. PDK.0063.POOS.06 opracowała inż. Anna Malecka	Podpis
	Gmina i Miasto Rudnik nad Sanem ul. Rynek 40, 37-420 Rudnik nad Sanem	mgr inż. Anna Mianowska Sprawdzający nr upr. PDK.0237.PWOS.12	Data
	<b>PROJEKT ZAGOSPODAROWANIA TERENU</b>	Branża <b>SANITARNA</b>	Skala 1:2000